

BIBLIOTECA DA ECA
APRESENTA

A MÚSICA DOS PROFESSORES DA ECA

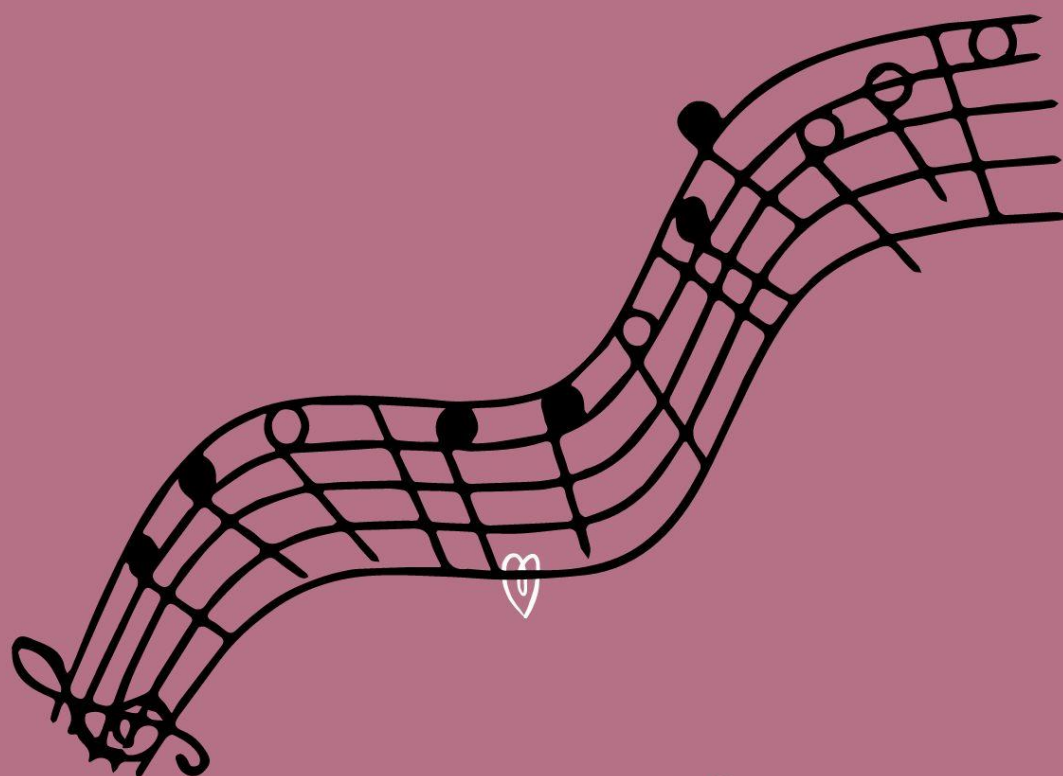

UMA SELEÇÃO DO ACERVO DE
MÚSICA

JANEIRO - 2023

A MÚSICA DOS PROFESSORES DA ECA

Muitos dos professores do Departamento de Música da ECA/USP são compositores, intérpretes ou ambos. Neste levantamento, relacionamos todas as gravações de professores e ex-professores que temos em nosso acervo.

As gravações estão disponíveis para empréstimo ou consulta local.

21.12.2022



foto: Mariana Chama

CASCAPERA, SÉRGIO

CD0230

MENDES, Gilberto, 1922-2016

Ulysses em Copacabana surfando com James Joyce e Dorothy Lamour (1988)

CORRÊA, Renato Alves; flauta; PACHECO, Otinilo; clarineta; CASCAPERA, Sérgio; trompete;
PECCI, Eduardo; saxofone alto; VISCHNIA, Maria; violino; CRUZ, Cláudio; violino; JAFFÉ,
Marcelo; viola; DEUTSCH, Ruy; contrabaixo; GLOEDEN, Edelton; violão; MARTINS, José
Eduardo; piano; ESCOBAR, Aylton; regente

CD2382

TABORDA, Tato

Pequena música noturna (1999 a 2007)

CARRASQUEIRA, Toninho; flauta; MAIA, Diogo; clarineta; CASCAPERA, Sérgio; trompete;
ALPERT, Michael; trompa; ZANI, Amílcar; piano; RIOS, Nelson; violino; JAFFÉ, Marcelo; viola;
SUETHOLZ, Robert; violoncelo; CARNEIRO, Nelson; percussão; DONNO, Rubens de;
contrabaixo; BOLOGNA, Ricardo; regente
In.: Música Nova por professores do Departamento de Música da ECA/USP

CARRASQUEIRA, ANTÔNIO

CD0365; CD3364; XCD0074

SEINCMAN, Eduardo, 1955-

A dança dos duplos: A dança lúgubre

CARRASQUEIRA, Antonio Carlos; flauta contralto; TARCHA, Carlos; marimba; ZANI, Amilcar;
piano

SEINCMAN, Eduardo, 1955-

A dança dos duplos: A última dança

CARRASQUEIRA, Antonio Carlos; flauta contralto; Duo Diálogos; vibrafones

CD0560; CD0574

JARDIM, Gilmar, 1958-

Pontos de vista

CARRASQUEIRA, Antônio C; flauta; RAELLE, Luca; clarineta e clarone; JAFFÉ, Marcelo; viola;
GLOEDEN, Edelson; violão; DEDONO, Rubens; contrabaixo; MARUM, Nahim; piano; MEHMARI,
André; piano improvisado; VASCONCELOS, Naná; percussão; TARCHA, CARLOS; percussão;
JARDIM, Gilmar; regência
In.: Soprador de vidro

CD0981

CARRASQUEIRA, João Dias, 1908-

Chorinho triste

CARRASQUEIRA, Antonio Carlos; flauta; CARRASQUEIRA, Maria José; piano

Choro (Música)

In.: Concertos matinais Ericsson

CD0998

PIAZZOLLA, Astor, 1921-1992

La história del tango

CARRASQUEIRA, Antonio Carlos; flauta; PEREIRA, Marco; violão

Tango

In.: El canto de Guirahú

SÁS, Andrés Orchassal, 1900-1967

Sonatina fantasia

CARRASQUEIRA, Antonio Carlos; flauta; CARRASQUEIRA, Maria José; piano

Sonata

In.: El canto de Guirahú

BROUWER, Léo, 1939-

La región mas transparente

CARRASQUEIRA, ANTÔNIO

CARRASQUEIRA, Antonio Carlos; flauta; CARRASQUEIRA, Maria José; piano

In.: El canto de Guirahú

PEREIRA, Marco Antônio, 1950-

Liz

CARRASQUEIRA, Antonio Carlos; flauta; PEREIRA, Marco; violão; CLISS, Watson; violoncelo

In.: El canto de Guirahú

GINASTERA, Alberto, 1916-1983

Canto de Guirahú

CARRASQUEIRA, Antonio Carlos; flauta

In.: El canto de Guirahú

GUARNIERI, Mozart Camargo, 1907-1993

Sonatina (1947)

CARRASQUEIRA, Antonio Carlos; flauta; CARRASQUEIRA, Maria José; piano

Sonata

In.: El canto de Guirahú

PEREIRA, Cyro, 1929-

Prelúdio

CARRASQUEIRA, Antonio Carlos; flauta; CARRASQUEIRA, Maria José; piano

Prelúdio

In.: El canto de Guirahú

MIGNONE, Francisco, 1897-1986

Valsa choro

CARRASQUEIRA, Antonio Carlos; flauta; CARRASQUEIRA, Maria José; piano

Valsa

In.: El canto de Guirahú

CARRASQUEIRA, Antonio Carlos

Encanto crescente

CARRASQUEIRA, Antonio Carlos; flauta; CARRASQUEIRA, Maria José; piano; NASCIMENTO,

Dinho do; percussão

In.: El canto de Guirahú

CD3053

CHAMINADE, Cecile, 1857-1944

Concertino

Carrasqueira, Antonio Carlos; flauta; Carrasqueira, Maria José; piano

In.: Antonio Carlos e Maria José Carrasqueira in concert

POULENC, Francis, 1899-1963

Sonata

Carrasqueira, Antonio Carlos; flauta; Carrasqueira, Maria José; piano

Sonata

In.: Antonio Carlos e Maria José Carrasqueira in concert

FAURE, Gabriel, 1845-1924

Morceau de Concours

Carrasqueira, Antonio Carlos; flauta; Carrasqueira, Maria José; piano

In.: Antonio Carlos e Maria José Carrasqueira in concert

SILVA, Patapio, 1881-1907

Antonio Carlos e Maria José Carrasqueira in concert

Carrasqueira, Antonio Carlos; flauta; Carrasqueira, Maria José; piano

DEBUSSY, Achille-Claude, 1862-1918

Syrinx

Carrasqueira, Antonio Carlos; flauta; Carrasqueira, Maria José; piano

In.: Antonio Carlos e Maria José Carrasqueira in concert

VILLA-LOBOS, Heitor, 1887-1959

Bachianas brasileiras n. 6

Carrasqueira, Antonio Carlos; flauta; Gonçalves, Sérgio Lima; fagote

In.: Antonio Carlos e Maria José Carrasqueira in concert

Dutilleux, Henri, 1916-2013

Sonatina

Carrasqueira, Antonio Carlos; flauta; Carrasqueira, Maria José; piano

Sonatina

In.: Antonio Carlos e Maria José Carrasqueira in concert

COSTA, ROGÉRIO LUIZ MORAES

CD0643; CD0644

Suíte improviso
Aquila Del Nisso
Teses; Exemplos musicais
In.: Tocando tudo

CD2410

Fragmentos de atos vocais (2008)
COSTA, Rogério; saxofone; MARIN, Gabriel; viola; Quinteto Quintal Brasileiro; MENEZES, Simone; regente
In.: Novos universos sonoros

Fc0651; XCD2326

7 momentos 7
Jardim, Gil; flauta; Alvares, Paulo César; piano
In.: I Encontro de Jovens Compositores

Fc0651; XCD2327

Eixos
Inke, Eduardo; piano
In.: I Encontro de Jovens Compositores

Corrente
Souza, Kátia Guedes; soprano; Jardim, Gil; flauta; Moranduzzo, Maria Tereza; flauta; Bazarian, Lídia; piano; Civile, Rosana; cravo; Inke, Eduardo; percussão; Lennert, José Eduardo; percussão
In.: I Encontro de Jovens Compositores

ESCOBAR, AYLTON

CD0230

MENDES, Gilberto, 1922-2016

Ulysses em Copacabana surfando com James Joyce e Dorothy Lamour (1988)

CORRÊA, Renato Alves; flauta; PACHECO, Otinilo; clarineta; CASCAPERA, Sérgio; trompete; PECCI, Eduardo; saxofone alto; VISCHNIA, Maria; violino; CRUZ, Cláudio; violino; JAFFÉ, Marcelo; viola; DEUTSCH, Ruy; contrabaixo; GLOEDEN, Edelton; violão; MARTINS, José Eduardo; piano; ESCOBAR, Aylton; regente

CD0566; XCD0110

ESCOBAR, Aylton, 1943-

Mini suíte das três máquinas

BALZI, Beatriz; piano

Suíte

In.: Compositores latino-americanos, 5

CD0982; XCD0719

LACERDA, Osvaldo, 1927-2011

Invocação e ponto (1968, com revisão de 1982)

RONQUI, Paulo; trompete; ESCOBAR, Aylton; regente

In.: Obras para solo de trompete escritas por compositores paulistas

MAHLE, Ernst, 1929-

Concertino (1976)

RONQUI, Paulo; trompete; ESCOBAR, Aylton; regente

In.: Obras para solo de trompete escritas por compositores paulistas

CD1183

SIQUEIRA, José, 1907-1985

O canto do tabajara, poemeto

Orquestra Filarmônica Norte-Nordeste; ESCOBAR, Aylton; regência

In.: Orquestra Filarmônica Norte-Nordeste

SANTORO, Cláudio, 1919-1989

Mini-concerto grosso

Orquestra Filarmônica Norte-Nordeste; ESCOBAR, Aylton; regência

In.: Orquestra Filarmônica Norte-Nordeste

GUERRA PEIXE, César, 1914-1990

Metais e percussão

Orquestra Filarmônica Norte-Nordeste; ESCOBAR, Aylton; regência

In.: Orquestra Filarmônica Norte-Nordeste

KRIEGER, Edino, 1928-

Sonatina

ESCOBAR, AYLTON

Orquestra Filarmônica Norte-Nordeste; ESCOBAR, Aylton; regência
Sonatina
In.: Orquestra Filarmônica Norte-Nordeste

GUERRA PEIXE, César, 1914-1990
Museu da Inconfidência: impressões de uma visita em 1966
Orquestra Filarmônica Norte-Nordeste; ESCOBAR, Aylton; regência
In.: Orquestra Filarmônica Norte-Nordeste

CD1768; CD3333

ESCOBAR, Aylton, 1943-
Seresta op. 1
SZRVINSK, Celina; piano; ROSSELINI, Miguel; piano
In.: Celina Azrvinsk, Miguel Rosselini: piano a 4 mãos

CD1888; CD3402

ESCOBAR, Aylton, 1943-
Mini suíte das três máquinas
Lemos, Rosiane; piano
Suíte
In.: Memória da música latino-americana, v. 1

CD1889

ESCOBAR, Aylton, 1943-
Sabiá, coração de uma viola
Brasil Ensemble; CHEVITARESE, Maria José; regente
In.: Imagens do Brasil

CD1920

ESCOBAR, Aylton, 1943-
Seresta op. 1
SZRVINSK, Celina; piano; ROSSELINI, Miguel; piano

CD1968

ESCOBAR, Aylton, 1943-
Prelúdio
PORTO ALEGRE, Paulo; violão
Prelúdio
In.: Luminamara: música contemporânea do Brasil

CD1969

ESCOBAR, Aylton, 1943-
Pequenos trabalhos para piano (3) (1968)
BRANDÃO, Marina; piano
In.: São Paulo e seus compositores

CD1970

ESCOBAR, Aylton, 1943-
Pequenos trabalhos para piano (3) (1968)
GAZZANEO, Paulo; piano
Prelúdio
In.: Prelúdios

CD1971

Sol e pedra
Trompetando

CD2214; CD2381

ESCOBAR, Aylton, 1943-
Sanctus / Ponteado (1964)
Voz Ativa Madrigal; BARBOSA, Ricardo; regente
In.: Dominus: música sacra a capella - composições dos séculos XX e XXI

CD2382

ESCOBAR, Aylton, 1943-
Poética IV
MONTANHA, Luís; clarineta baixa; IAZZETTA, Fernando; eletrônica
In.: Música Nova por professores do Departamento de Música da ECA/USP

CD3156; CD3157

ESCOBAR, Aylton, 1943-
Seresta op. 1
Mendonça, Paulo; trompete; Madeira, Maria Teresa; piano
In.: O trompete na música brasileira

ESCOBAR, AYLTON

D3003; XCD1818
ESCOBAR, Aylton, 1943-
Seresta op. 1
Duo Kaplan-Parente
In.: Piano brasileiro a 4 mãos

D4530; XCD0388

ESCOBAR, Aylton, 1943-
Onthos, versão Guilherme Bauer (1975)
Conjunto Ars Contemporânea
In.: Bienal de música brasileira contemporânea, I

FICARELLI, ALEXANDRE

CD1116; CD1117

FICARELLI, Mário, 1937-2014

Quinteto para oboé e quarteto de cordas

FICARELLI, Alexandre; oboé; Quarteto de Cordas da Cidade de São Paulo

In.: Mário Ficarelli: quintetos

CD1277

FICARELLI, Mário, 1937-2014

Sonata (1985)

FICARELLI, Alexandre; oboé; ZANI, Amílcar; piano

Sonata

In.: Mário Ficarelli: obras, v. 4

CD2382

MELLO FILHO, Silvio Ferraz, 1959-

De deserto a green-eyed- bay (1998 a 2000)

CARRASQUEIRA, Toninho; flauta; MONTANHA, Luís; clarineta baixa; FICARELLI, Alexandre;

oboe; ALPERT, Michael; trompa; ZANI, Amílcar; piano; DONNO, Rubens de; contrabaixo;

BOLOGNA, Ricardo; regente

In.: Música Nova por professores do Departamento de Música da ECA/USP

FICARELLI, Mário, 1937-2014

CD0531; CD1956

Noturno

LEVY, Igor; flauta; JUSTI, Luís Carlos; oboé; BOTELHO, José; clarineta; SVAB Zdenek; trompa; UJAKOVA, Tamara; piano; Coro Infantil do Rio de Janeiro; LAKSCHEVITZ, Elza; regente
In.: Bambambulêê

CD1116; CD1117

Quinteto para trompa e quarteto de cordas

FICARELLI, André; trompa; Quarteto de Cordas da Cidade de São Paulo
In.: Mário Ficarelli: quintetos

Quinteto para oboé e quarteto de cordas

FICARELLI, Alexandre; oboé; Quarteto de Cordas da Cidade de São Paulo
In.: Mário Ficarelli: quintetos

Quinteto para dois violinos, duas violas e violoncelo

SCHAEFER, Horacio; viola; Quarteto de Cordas da Cidade de São Paulo
In.: Mário Ficarelli: quintetos

CD1274

O poço e o pêndulo (1969)

Grupo PIAP; narração e percussão; BOUDLER, John; direção
In.: Mário Ficarelli: obras v. 1

Novelo (1971)

Quinteto de Baden-Baden
In.: Mário Ficarelli: obras v. 1

Abertura para oboé e orquestra (1979)

JUSTI, Luiz Carlos; oboé; Orquestra Sinfônica do Estado de São Paulo; CARVALHO, Eleazar de; regente
Abertura
In.: Mário Ficarelli: obras v. 1

Sombra-cantata (1974)

GONZALEZ, Eládio Perez; voz; Coro do Festival de Ouro Preto; LACERDA, Afrânio; regente
Cantata
In.: Mário Ficarelli: obras v. 1

Metalurgia para orquestra de sopros (1982)
Banda Sinfônica do Conservatório de Tatuí; PEREIRA, José; regente
In.: Mário Ficarelli: obras v. 1

Sonatina para viola (1984)
MEYER, Adriano; viola
Sonatina
In.: Mário Ficarelli: obras v. 1

CD1275

Mário Ficarelli: obras v. 2
Orquestra Sinfônica Tonhalle Zurique; DUARTE, Roberto; regente
Sinfonia

Potências (1989)
Trombonismo; Duo Diálogos
In.: Mário Ficarelli: obras v. 2

Sinfonia n. 1 (1990)
Banda Sinfônica do Estado de São Paulo; JARDIM, Gil; regente
Sinfonia
In.: Mário Ficarelli: obras v. 2

Interlúdio (1980)
HAVENS, Daniel; trompa; CHEIBL, Terão; piano
Interlúdio
In.: Mário Ficarelli: obras v. 2

CD1276

Ricordanza (1986)
Sinfonieta-Rio; LENINGER, Erich; regente
In.: Mário Ficarelli: obras v. 3

Zyklus I (1973)
Quarteto de Brasília
In.: Mário Ficarelli: obras v. 3

Zyklus II (1976)
Orquestra Sinfônica do Estado de São Paulo; CARVALHO, Eleazar de; regente
In.: Mário Ficarelli: obras v. 3

Maktub III (1979)

BALZI, Beatriz; piano; STEFANO, Marilena de

In.: Mário Ficarelli: obras v. 3

Prelúdio, passacaglia e final (1977)

VISCHNIA, Maria; violino; KISZELY, Geza; viola; KUBALA, Zigmunt; violoncelo

In.: Mário Ficarelli: obras v. 3

Ensaio 90 (1990)

TARCHA, Carlos; percussão; ABREU, Zito; percussão; FRAZER, Richard; percussão

In.: Mário Ficarelli: obras v. 3

CD1277

Prólogo e fanfarra (1969)

Quinteto de Metais de São Paulo; TONI, Olivier; regente

In.: Mário Ficarelli: obras, v. 4

Sonata (1985)

FICARELLI, Alexandre; oboé; ZANI, Amilcar; piano

Sonata

In.: Mário Ficarelli: obras, v. 4

Noturno (1980)

Coro Infantil do Rio de Janeiro; LAKSCHEVITZ, Elza; regente

Noturno

In.: Mário Ficarelli: obras, v. 4

Sapo Jururu (1974)

Madrigal Renascentista de Belo Horizonte

Folclore - Brasil

In.: Mário Ficarelli: obras, v. 4

Metábole (1994)

Grupo da Bahia

In.: Mário Ficarelli: obras, v. 4

L' Attesa (1991)

Grupo Bruno Maderna de Roma

In.: Mário Ficarelli: obras, v. 4

Triedro (1979)

Trio Rogulski

In.: Mário Ficarelli: obras, v. 4

Concerto para percussão e orquestra (1990)
Orquestra Sinfônia Cultura; Percorso Ensemble; RODRIGUES, Lutero; regente
In.: Mário Ficarelli: obras, v. 4

CD1278

Ensaio 79 (1979)
DEL GRANDE, Elizabeth; tambor; FRUGILLO, Mario; tambor; BOUDLER, John; tambor; SILVA, José Carlos; tambor; BALZI, Beatriz; piano
In.: Mário Ficarelli: obras v. 5

Duetos (6) (1976)
ROGULSKY, Luciano; violino; ROGULSKY, Vitória
In.: Mário Ficarelli: obras v. 5

Oratório (1978)
Coral Infantil ECO; YOSHIDA, Teruo; regente
Oratório
In.: Mário Ficarelli: obras v. 5

Concertante (1999)
UNDERWOOD, Dale; saxofone contralto; Orquestra Sinfônica Paulista; SOTELO, Dario; regente
In.: Mário Ficarelli: obras v. 5

Minimal ciranda (1987)
MARTINS, José Eduardo; piano
In.: Mário Ficarelli: obras v. 5

Estudo n. 3 (1995)
MARTINS, José Eduardo; piano
Estudo
In.: Mário Ficarelli: obras v. 5

Suíte para metais, cordas e tímpanos
Jugendorchester Il mosaico - Wattwil
Suíte
In.: Mário Ficarelli: obras v. 5

CD1279

Etéreo (1988)
GLOEDEN, Edelton; violão
In.: Mário Ficarelli: obras v. 6

Cantos (3) (1969)
PEREZ GONZALEZ, Eládio; barítono; MENEGALE, Berenice; piano
In.: Mário Ficarelli: obras v. 6

Parabéns a você (1983)
Coral do Estado de São Paulo; GABRIEL, Victor; regente
In.: Mário Ficarelli: obras v. 6

Epigraphe (1990)
Orquestra Sinfônica do Estado de São Paulo; CARVALHO, E. de; regente
In.: Mário Ficarelli: obras v. 6

Sinfonia n. 3, em três movimentos
Orquestra Sinfônica do Estado de São Paulo; DUARTE, R.; regente
Sinfonia
In.: Mário Ficarelli: obras v. 6

Depoimentos (1986, 1989, 1990)
Depoimentos
In.: Mário Ficarelli: obras v. 6

CD1731

Prelúdio e toccata (1997)
Trio Puelli
In.: Primma

CD1829; CD1830

Concertante para sax alto (1999)
Orquestra, saxofone

Transfigurationis (1981)
Orquestra

Metábole (1994)
Trompete, trombone, percussão e piano

D0791; XCD2280

Zyklus 1973

FICARELLI, MÁRIO

Quarteto de Cordas da Cidade de Brasília
In.: Streichquartette brasilianischer Komponisten

D2314; XCD2034

Maktub III
KIELGAST, Edith; piano; BARROS, Eudóxia; piano

GLOEDEN, EDELTON

CD0230

MENDES, Gilberto, 1922-2016

Ulysses em Copacabana surfando com James Joyce e Dorothy Lamour (1988)

CORRÊA, Renato Alves; flauta; PACHECO, Otinilo; clarineta; CASCAPERA, Sérgio; trompete; PECCI, Eduardo; saxofone alto; VISCHNIA, Maria; violino; CRUZ, Cláudio; violino; JAFFÉ, Marcelo; viola; DEUTSCH, Ruy; contrabaixo; GLOEDEN, Edelton; violão; MARTINS, José Eduardo; piano; ESCOBAR, Aylton; regente

CD0237

GARCIA, José Maurício Nunes, Pe, 1767-1830

Beijo a mão que me condena

KIEFFER, Anna Maria; NOGUEIRA, Gisela; viola de arame; GLOEDEN, Edelton; guitarra

ANÔNIMO

Acaso são estes

KIEFFER, Anna Maria; NOGUEIRA, Gisela; viola de arame; GLOEDEN, Edelton; guitarra

ANÔNIMO

Perdi o rafeiro

KIEFFER, Anna Maria; NOGUEIRA, Gisela; viola de arame; GLOEDEN, Edelton; guitarra

ANÔNIMO

Qual será o feliz dia

KIEFFER, Anna Maria; NOGUEIRA, Gisela; viola de arame; GLOEDEN, Edelton; guitarra

ANÔNIMO

Escuta formosa Márcia

KIEFFER, Anna Maria; NOGUEIRA, Gisela; viola de arame; GLOEDEN, Edelton; guitarra

ANÔNIMO

No regaço da ventura

KIEFFER, Anna Maria; NOGUEIRA, Gisela; viola de arame; GLOEDEN, Edelton; guitarra

ANÔNIMO

Uma mulata bonita

KIEFFER, Anna Maria; NOGUEIRA, Gisela; viola de arame; GLOEDEN, Edelton; guitarra

ANÔNIMO

Vais-te Josino e me deixas

KIEFFER, Anna Maria; NOGUEIRA, Gisela; viola de arame; GLOEDEN, Edelton; guitarra

ANÔNIMO

Prazer igual ao que sinto

KIEFFER, Anna Maria; NOGUEIRA, Gisela; viola de arame; GLOEDEN, Edelton; guitarra

ANÔNIMO

Dança dos Muras

KIEFFER, Anna Maria; NOGUEIRA, Gisela; viola de arame; GLOEDEN, Edelton; guitarra

Música indígena

ANÔNIMO

GLOEDEN, EDELTON

Dança dos Purís

KIEFFER, Anna Maria; NOGUEIRA, Gisela; viola de arame; GLOEDEN, Edelson; guitarra
Música indígena

ANÔNIMO

Dança dos Miranhas

KIEFFER, Anna Maria; NOGUEIRA, Gisela; viola de arame; GLOEDEN, Edelson; guitarra
Música indígena

ANÔNIMO

Dança do Peixe

KIEFFER, Anna Maria; NOGUEIRA, Gisela; viola de arame; GLOEDEN, Edelson; guitarra
Música indígena

ANÔNIMO

Lundu

KIEFFER, Anna Maria; NOGUEIRA, Gisela; viola de arame; GLOEDEN, Edelson; guitarra

ANÔNIMO

Marília meu doce bem

KIEFFER, Anna Maria; NOGUEIRA, Gisela; viola de arame; GLOEDEN, Edelson; guitarra

SILVA, Cândido Inácio da, 1800-1838

Lá no largo da Sé

KIEFFER, Anna Maria; NOGUEIRA, Gisela; viola de arame; GLOEDEN, Edelson; guitarra

MUSSURUNGA, 1807-1856

Saudades fugi de mim

KIEFFER, Anna Maria; NOGUEIRA, Gisela; viola de arame; GLOEDEN, Edelson; guitarra

GARCIA, José Maurício Nunes, Dr, 1808-1884

Fora o regresso

KIEFFER, Anna Maria; NOGUEIRA, Gisela; viola de arame; GLOEDEN, Edelson; guitarra

SILVA, Francisco Manuel da, 1795-1865

A Marrequinha

KIEFFER, Anna Maria; NOGUEIRA, Gisela; viola de arame; GLOEDEN, Edelson; guitarra

CD0241

KIEFFER, Anna Maria

Mel nacional

KIEFFER, Anna Maria; voz; NANNI, Rodolfo; narrador; SANTIAGO, Rodrigo; participação especial;
FERRAZ, Caio; voz recitante; GLOEDEN, Edelson; violão; PICCHI, Achille; piano
Folclore - Brasil; Música indígena

CD0552; XCD0108

KRIEGER, Edino, 1928-

Sonatina (1970)

LOPES, José Ananias Souza; flauta; GLOEDEN, Edelson; violão
In.: Uma festa brasileira

GLOEDEN, EDELTON

MIGNONE, Francisco, 1897-1986

Minueto (1949)

LOPES, José Ananias Souza; flauta; GLOEDEN, Edelson; violão
In.: Uma festa brasileira

MIGNONE, Francisco, 1897-1986

Valsa-choro (1956)

LOPES, José Ananias Souza; flauta; GLOEDEN, Edelson; violão
In.: Uma festa brasileira

CORREA, Sérgio Oliveira de Vasconcellos, 1934-

Desafio (1974)

LOPES, José Ananias Souza; flauta; GLOEDEN, Edelson; violão
In.: Uma festa brasileira

VILLA-LOBOS, Heitor, 1887-1959

Distribuição das flores (1932)

LOPES, José Ananias Souza; flauta; GLOEDEN, Edelson; violão
In.: Uma festa brasileira

GNATTALI, Radames, 1906-1988

Sonatina (1959)

LOPES, José Ananias Souza; flauta; GLOEDEN, Edelson; violão
In.: Uma festa brasileira

GUARNIERI, Mozart Camargo, 1907-1993

Valsa n. 9 (1959)

LOPES, José Ananias Souza; flauta; GLOEDEN, Edelson; violão
In.: Uma festa brasileira

LIMA, Paulo Costa, 1955 -

Apanhe o jegue op. 42 (1995)

LOPES, José Ananias Souza; flauta; GLOEDEN, Edelson; violão
In.: Uma festa brasileira

LIMA, Paulo Costa, 1955 -

Lembrando e esquecendo Pixinguinha (1997)

LOPES, José Ananias Souza; flauta; GLOEDEN, Edelson; violão
In.: Uma festa brasileira

PORTO ALEGRE, Paulo

Choro-suíte (1997)

LOPES, José Ananias Souza; flauta; GLOEDEN, Edelson; violão
In.: Uma festa brasileira

REICHERT, Mathieu André, 1830-1880

Souvenir da Bahia op. 12

LOPES, José Ananias Souza; flauta; GLOEDEN, Edelson; violão
In.: Uma festa brasileira

REICHERT, Mathieu André, 1830-1880

La coquette op. 4

LOPES, José Ananias Souza; flauta; GLOEDEN, Edelson; violão
In.: Uma festa brasileira

CD0560; CD0574

JARDIM, Gilmar, 1958-

A defesa mágica do espelho

TARCHA, Carlos; percussão; MARUN, Nahim; piano; VASCONCELOS, Naná; percussão;
GONÇALVES, Stella de; didgeridoo; HOLTZER, Norma; harpa; GLOEDEN, Edelson; violão;
DEDONO, Rubens; contrabaixo; Orquestra de Cellos de São Paulo; JARDIM, Gilmar; regente
In.: Soprador de vidro

JARDIM, Gilmar, 1958-

Pontos de vista

CARRASQUEIRA, Antônio C; flauta; RAELLE, Luca; clarineta e clarone; JAFFÉ, Marcelo; viola;
GLOEDEN, Edelson; violão; DEDONO, Rubens; contrabaixo; MARUM, Nahim; piano; MEHMARI,
André; piano improvisado; VASCONCELOS, Naná; percussão; TARCHA, CARLOS; percussão;
JARDIM, Gilmar; regência
In.: Soprador de vidro

CD0955; CD0956

MIGNONE, Francisco, 1897-1986

Valsas brasileiras em forma de estudos para violão (12)

GLOEDEN, Edelson; violão

Valsa; Teses

CD1000

MIRANDA, Ronaldo, 1948-

Variações sérias

GLOEDEN, Edelson; violão; Quarteto Brasileiro de Violões

In.: Encantamento

SANTORO, Cláudio, 1919-1989

Frevo (1953)

GLOEDEN, Edelson; violão; Quarteto Brasileiro de Violões

In.: Encantamento

MIGNONE, Francisco, 1897-1986

Lenda sertaneja n. 8 (1938)

GLOEDEN, Edelson; violão; Quarteto Brasileiro de Violões

In.: Encantamento

MIGNONE, Francisco, 1897-1986

Congada (1920)

GLOEDEN, Edelson; violão; Quarteto Brasileiro de Violões

In.: Encantamento

OSWALD, Henrique, 1852-1931

Il neige...! (1902)

GLOEDEN, Edelson; violão; Quarteto Brasileiro de Violões

In.: Encantamento

GLOEDEN, EDELTON

OSWALD, Henrique, 1852-1931

Bébé s'endort

GLOEDEN, Edelton; violão; Quarteto Brasileiro de Violões

In.: Encantamento

OSWALD, Henrique, 1852-1931

Tarantella n. 3, op. 14

GLOEDEN, Edelton; violão; Quarteto Brasileiro de Violões

In.: Encantamento

GUARNIERI, Mozart Camargo, 1907-1993

Encantamento (1941)

GLOEDEN, Edelton; violão; Quarteto Brasileiro de Violões

In.: Encantamento

GUARNIERI, Mozart Camargo, 1907-1993

Quarteto n. 2 (1944)

GLOEDEN, Edelton; violão; Quarteto Brasileiro de Violões

In.: Encantamento

CD1003

TURINA, Joaquin, 1882-1949

Fandanguillo, op. 36 (1926)

GLOEDEN, Edelton; violão

In.: Os anos 20

TURINA, Joaquin, 1882-1949

Sevillana, op. 29 (1923)

GLOEDEN, Edelton; violão

Fantasia

In.: Os anos 20

FALLA, Manuel de, 1876-1946

Homenaje, pour le Tombeau de Claude Debussy (1920)

GLOEDEN, Edelton; violão

In.: Os anos 20

MORENO-TORROBA, Frederico, 1891-1982

Madroños (1929)

GLOEDEN, Edelton; violão

In.: Os anos 20

RODRIGO, Joaquin, 1901-

Zarabanda lejana: a la vihuela de Luys Milan (1926)

GLOEDEN, Edelton; violão

In.: Os anos 20

ROUSSEL, Albert, 1869-1937

Segovia, op. 29 (1925)

GLOEDEN, Edelton; violão

Valsa

In.: Os anos 20

SAMAZEVILH, Gustave, 1877-1967

Serenata (1925)

GLOEDEN, Edelton; violão

Serenata

In.: Os anos 20

TANSMAN, Alexandre, 1897-

Mazurca (1925)

GLOEDEN, Edelton; violão

Mazurca

In.: Os anos 20

CHAVEZ, Carlos, 1899-1978

Peças (3) (1923)

GLOEDEN, Edelton; violão

In.: Os anos 20

PONCE, Manuel M, 1886-1948

Sonata mexicana n. 1 (1923)

GLOEDEN, Edelton; violão

Sonata

In.: Os anos 20

VILLA-LOBOS, Heitor, 1887-1959

Choros, n. 1 (1920)

GLOEDEN, Edelton; violão

Choro (Música)

In.: Os anos 20

VILLA-LOBOS, Heitor, 1887-1959

Estudo, n. 10 (manuscrito de 1928)

GLOEDEN, Edelton; violão

In.: Os anos 20

CD1004

VILLA-LOBOS, Heitor, 1887-1959

Bachianas brasileiras n. 1 (1930)

Quarteto Brasileiro de Violões; GLOEDEN, Edelton; violão

In.: Essência do Brasil

GUARNIERI, Mozart Camargo, 1907-1993

Peças (4)

Quarteto Brasileiro de Violões; GLOEDEN, Edelton; violão

In.: Essência do Brasil

MIGNONE, Francisco, 1897-1986

Lundu (em forma de rondó) (1947)

Quarteto Brasileiro de Violões; GLOEDEN, Edelton; violão

In.: Essência do Brasil

GOMES, Antonio Carlos, 1836-1896

Sonata, Ré (1894)

Quarteto Brasileiro de Violões; GLOEDEN, Edelton; violão
In.: Essência do Brasil

CD1005

BACH, Johann Sebastian, 1685-1750
Suíte n. 3, BWV1068, Ré maior
Quarteto Brasileiro de Violões; GLOEDEN, Edelton; violão
Suíte
In.: Bach: four suites for orchestra

BACH, Johann Sebastian, 1685-1750
Suíte n. 2, BWV1067, Si menor
Quarteto Brasileiro de Violões; GLOEDEN, Edelton; violão
Suíte
In.: Bach: four suites for orchestra

BACH, Johann Sebastian, 1685-1750
Suíte n. 1, BWV1066, Dó maior
Quarteto Brasileiro de Violões; GLOEDEN, Edelton; violão
Suíte
In.: Bach: four suites for orchestra

BACH, Johann Sebastian, 1685-1750
Suíte n. 4, BWV1069, Ré maior
Quarteto Brasileiro de Violões; GLOEDEN, Edelton; violão
Suíte
In.: Bach: four suites for orchestra

CD1014; XCD0756

ANÔNIMO
Liras
KIEFFER, Anna Maria; mezzosoprano; NOGUEIRA, Gisela; viola; GLOEDEN, Edelton; violão
Poesia - Brasil
In.: Marília de Dirceu

CD1015; XCD0757

GARCIA, José Maurício Nunes, Pe, 1767-1830
Beijo a mão que me condena
KIEFFER, Anna Maria; mezzo-soprano; NOGUEIRA, Gisela; viola; GLOEDEN, Edelton; violão
In.: Viagem pelo Brasil

Canções populares brasileiras
KIEFFER, Anna Maria; mezzo-soprano; NOGUEIRA, Gisela; viola; GLOEDEN, Edelton; violão
In.: Viagem pelo Brasil

GLOEDEN, EDELTON

Melodias indígenas

KIEFFER, Anna Maria; mezzo-soprano; NOGUEIRA, Gisela; viola; GLOEDEN, Edelton; violão
In.: Viagem pelo Brasil

Lundu

KIEFFER, Anna Maria; mezzo-soprano; NOGUEIRA, Gisela; viola; GLOEDEN, Edelton; violão
In.: Viagem pelo Brasil

ANÔNIMO

Marília, meu doce bem

KIEFFER, Anna Maria; mezzo-soprano; NOGUEIRA, Gisela; viola; GLOEDEN, Edelton; violão
In.: Viagem pelo Brasil

SILVA, Cândido Inácio da, 1800-1838

Lá, no Largo da Sé

KIEFFER, Anna Maria; mezzo-soprano; NOGUEIRA, Gisela; viola; GLOEDEN, Edelton; violão
In.: Viagem pelo Brasil

MUSSURUNGA, 1807-1856

Saudades, fugi de mim

KIEFFER, Anna Maria; mezzo-soprano; NOGUEIRA, Gisela; viola; GLOEDEN, Edelton; violão
In.: Viagem pelo Brasil

GARCIA, José Maurício Nunes, Dr, 1808-1884

Fora o regresso

KIEFFER, Anna Maria; mezzo-soprano; NOGUEIRA, Gisela; viola; GLOEDEN, Edelton; violão
In.: Viagem pelo Brasil

SILVA, Francisco Manuel da, 1795-1865

A marrequinha

KIEFFER, Anna Maria; mezzo-soprano; NOGUEIRA, Gisela; viola; GLOEDEN, Edelton; violão
In.: Viagem pelo Brasil

CD1279

FICARELLI, Mário, 1937-2014

Etéreo (1988)

GLOEDEN, Edelton; violão

In.: Mário Ficarelli: obras v. 6

CD3317

Goss, Stephen, 1964-

Songs of Ophelia (2016)

Issa, Adelia; soprano; Gloeden, Edelton; violão

In.: Puertas

Aplvor, Denis, 1916-2004

Seis canciones de Frederico Gaarcía Lorca op. 8 (1945-46)

Issa, Adelia; soprano; Gloeden, Edelton; violão

GLOEDEN, EDELTON

In.: Puertas

ERBSE, Heimo, 1924-
Nachklänge op. 33 (1975)
Issa, Adelia; soprano; Gloeden, Edelton; violão
In.: Puertas

CASTELNUOVO-TEDESCO, Mario, 1895-1968
Ballata dall' esilio op. 180a (1956)
Issa, Adelia; soprano; Gloeden, Edelton; violão
In.: Puertas

LIMA, Paulo Costa, 1955 -
Oriki de Erinlé (1997)
Issa, Adelia; soprano; Gloeden, Edelton; violão
In.: Puertas

Dos poemas de Gabriela Mistral (2015)
Issa, Adelia; soprano; Gloeden, Edelton; violão
In.: Puertas

ANTUNES, Jorge, 1942-
Solitária noite (2016)
Issa, Adelia; soprano; Gloeden, Edelton; violão
In.: Puertas

RIBEIRO, Antonio, 1971-
Cantares de Hilda (2004)
Issa, Adelia; soprano; Gloeden, Edelton; violão
In.: Puertas

CD3383; CD3445

MIGNONE, Francisco, 1897-1986
Valsas brasileiras em forma de estudos para violão (12)
Gloeden, Edelton; violão
Valsa
In.: Francisco Mignone: 12 valsas brasileiras em forma de estudos

D3601; XCD1817

VILLA-LOBOS, Heitor, 1887-1959
Bachianas brasileiras n. 5: Ária
MORETTI, Kennedy; piano; DWORECKI, Perez; viola; GLOEDEN, Edelton; violão
In.: Doces lembranças

GRANADOS, Enrique, 1867-1916
Dança espanhola
MORETTI, Kennedy; piano; DWORECKI, Perez; viola; GLOEDEN, Edelton; violão
In.: Doces lembranças

GLOEDEN, EDELTON

Fc0651; XCD2327

Villa-Lobos
Gloeden, Edelson; violão
In.: I Encontro de Jovens Compositores

Fc3256; XCD2405

SOUZA, Rodolfo Coelho de, 1952-
Estudo n.1
KIEFFER, Anna Maria; narrador; GLOEDEN, Edelson; violão
In.: Música

IAZZETTA, Fernando

CD0796

IAZZETTA, Fernando
PerCurso (1997)
Música eletroacústica
Música eletrônica e eletroacústica
In.: Música eletroacústica brasileira, v. II

CD1110/1

IAZZETTA, Fernando
Risco (2003)
MONTANHA, Luís Eugênio; clarineta baixa; GIANESELLA, Eduardo; vibrafone; GOUDAROU LIS,
Dimos; violoncelo
In.: Duos e trios contemporâneos

CD2322

IAZZETTA, Fernando, direção artística
Música eletroacústica brasileira

CD2323

CAESAR, Rodolfo, 1950-
Música eletroacústica brasileira
IAZZETTA, Fernando, direção artística

CD2328

Ludus
Música eletroacústica

CD2382

Música Nova por professores do Departamento de Música da ECA/USP
IAZZETTA, Fernando, direção artística

JAFFÉ, MARCELO

CD0230

MENDES, Gilberto, 1922-2016

Ulysses em Copacabana surfando com James Joyce e Dorothy Lamour (1988)

CORRÊA, Renato Alves; flauta; PACHECO, Otinilo; clarineta; CASCAPERA, Sérgio; trompete;
 PECCI, Eduardo; saxofone alto; VISCHNIA, Maria; violino; CRUZ, Cláudio; violino; JAFFÉ,
 Marcelo; viola; DEUTSCH, Ruy; contrabaixo; GLOEDEN, Edelton; violão; MARTINS, José
 Eduardo; piano; ESCOBAR, Aylton; regente

CD0560; CD0574

MEHMARI, André, 1977-

Soprador de vidro: à procura da forma

JARDIM, Gilmar; flauta; JAFFÉ, Marcelo; viola; MEHMARI, André; piano e sons de vidro
 processados

In.: Soprador de vidro

JARDIM, Gilmar, 1958-

Pontos de vista

CARRASQUEIRA, Antônio C; flauta; RAELLE, Luca; clarineta e clarone; JAFFÉ, Marcelo; viola;
 GLOEDEN, Edelton; violão; DEDONO, Rubens; contrabaixo; MARUM, Nahim; piano; MEHMARI,
 André; piano improvisado; VASCONCELOS, Naná; percussão; TARCHA, CARLOS; percussão;
 JARDIM, Gilmar; regência

In.: Soprador de vidro

CD1027

MOROZOWICZ, Henrique de Curitiba, 1934-2008

Cornell impressions

JAFFÉ, Marcelo; viola; MOROZOWICZ, Henrique; piano

In.: Cinquenta anos de música

CD1118; CD1119

REZENDE, Marisa

Cismas (1999)

BAZARIAN, Lúcia; piano; STEGMANN, Betina; violino; JAFFÉ, Marcelo; viola; SUETHOLZ, Robert;
 violoncelo; POLES, Ana Valéria; contrabaixo

In.: Marisa Rezende: música de câmara

CD2382

TABORDA, Tato

Pequena música noturna (1999 a 2007)

JAFFÉ, MARCELO

CARRASQUEIRA, Toninho; flauta; MAIA, Diogo; clarineta; CASCAPERA, Sérgio; trompete;
ALPERT, Michael; trompa; ZANI, Amílcar; piano; RIOS, Nelson; violino; JAFFÉ, Marcelo; viola;
SUETHOLZ, Robert; violoncelo; CARNEIRO, Nelson; percussão; DONNO, Rubens de;
contrabaixo; BOLOGNA, Ricardo; regente
In.: Música Nova por professores do Departamento de Música da ECA/USP

CD2796; CD3367

SEINCMAN, Eduardo, 1955-

O milagre secreto: andante interior (Jorge Luis Borges)

MARUN, Nahim; piano; MONTANHA, Luis A; clarinete; JAFFÉ, Marcelo; viola; SUETHOZ, Robert;
violoncelo

Sonata

In.: Sonata do absoluto : trios para Borges, Poe, e Machado

SEINCMAN, Eduardo, 1955-

O corvo: adagio misterioso (Edgar Allan Poe)

MARUN, Nahim; piano; MONTANHA, Luis A; clarinete; JAFFÉ, Marcelo; viola; SUETHOZ, Robert;
violoncelo

Sonata

In.: Sonata do absoluto : trios para Borges, Poe, e Machado

SEINCMAN, Eduardo, 1955-

Trio, Lá menor : scherzo inquietante (Machado de Assis)

MARUN, Nahim; piano; MONTANHA, Luis A; clarinete; JAFFÉ, Marcelo; viola; SUETHOZ, Robert;
violoncelo

Sonata

In.: Sonata do absoluto : trios para Borges, Poe, e Machado

CD3381

SEINCMAN, Eduardo, 1955-

O corvo: adagio misterioso

Marun, Nahim; piano; Jaffé, Marcelo; viola; Suethoz, Robert; violoncelo

In.: Histórias fantásticas: Eduardo Seincman

SEINCMAN, Eduardo, 1955-

O espelho

Marun, Nahim; piano; Montanha, Luis Afonso; clarineta; Jaffé, Marcelo; viola; Suethoz, Robert;
violoncelo

In.: Histórias fantásticas: Eduardo Seincman

JARDIM, GIL

CD0905; CD1713

PIAZZOLLA, Astor, 1921-1992
 Adiós Nonino
 Cello em Sampa; JARDIM, Gil; regente
 Música popular - Brasil
 In.: Rumos musicais ao vivo 99

CD1275

FICARELLI, Mário, 1937-2014
 Sinfonia n. 1 (1990)
 Banda Sinfônica do Estado de São Paulo; JARDIM, Gil; regente
 Sinfonia
 In.: Mário Ficarelli: obras v. 2

CD1633; CD1634; CD3394

VILLA-LOBOS, Heitor, 1887-1959
 Quatuor
 CARRASQUEIRA, Toninho; flauta; FLORÊNCIO, Dílson; saxofone alto; RISARTO, Maria Elisa;
 celesta; KLEVTSOVA, Liúba; harpa; CAMPOS, Mara; regente do coro; JARDIM, Gil; regente
 In.: Villa-Lobos em Paris

VILLA-LOBOS, Heitor, 1887-1959
 Pensées d'enfant (1923)
 RICCITELLI, Cláudia; soprano; CARRASQUEIRA, Toninho; flauta; MAIA, Diego; clarineta; CLIS,
 Watson; violoncelo; JARDIM, Gil; regente
 In.: Villa-Lobos em Paris

VILLA-LOBOS, Heitor, 1887-1959
 Nonetto
 CAMPOS, Mara; regente do coro; JARDIM, Gil; regente
 In.: Villa-Lobos em Paris

CD1945

VILLA-LOBOS, Heitor, 1887-1959
 Duas paisagens: Manhã na praia, Tarde na Glória
 RICCITELLI, Cláudia; soprano; MARUN, Nahim; piano
 In.: Água de fonte: canções de Villa-Lobos

VILLA-LOBOS, Heitor, 1887-1959
 Modinhas e canções v. 1
 RICCITELLI, Cláudia; soprano; MARUN, Nahim; piano
 In.: Água de fonte: canções de Villa-Lobos

VILLA-LOBOS, Heitor, 1887-1959

JARDIM, GIL

Serestas

RICCITELLI, Cláudia; soprano; MARUN, Nahim; piano

In.: Água de fonte: canções de Villa-Lobos

Fc0651; XCD2326

COSTA, Rogério Luiz Moraes

7 momentos 7

Jardim, Gil; flauta; Alvares, Paulo César; piano

In.: I Encontro de Jovens Compositores

Fc0651; XCD2327

COSTA, Rogério Luiz Moraes

Corrente

Souza, Kátia Guedes; soprano; Jardim, Gil; flauta; Moranduzzo, Maria Tereza; flauta; Bazarian, Lídia; piano; Civile, Rosana; cravo; Inke, Eduardo; percussão; Lennert, José Eduardo; percussão

In.: I Encontro de Jovens Compositores

LACERDA, MARCOS BRANDA

CD1110/1

LACERDA, Marcos Branda, 1954 -
Passagens (2001)

MONTANHA, Luís Eugênio; clarineta baixa; TARCHA, Carlos; vibrafone
In.: Duos e trios contemporâneos

CD2322

IAZZETTA, Fernando
Música eletroacústica brasileira
(direção artística Marcos Branda Lacerda)

CD2382

Música Nova por professores do Departamento de Música da ECA/USP
(direção artística Marcos Branda Lacerda)

MARTINS, JOSÉ EDUARDO

CD0230

MENDES, Gilberto, 1922-2016

Ulysses em Copacabana surfando com James Joyce e Dorothy Lamour (1988)

CORRÊA, Renato Alves; flauta; PACHECO, Otinilo; clarineta; CASCAPERA, Sérgio; trompete; PECCI, Eduardo; saxofone alto; VISCHNIA, Maria; violino; CRUZ, Cláudio; violino; JAFFÉ, Marcelo; viola; DEUTSCH, Ruy; contrabaixo; GLOEDEN, Edelson; violão; MARTINS, José Eduardo; piano; ESCOBAR, Aylton; regente

MENDES, Gilberto, 1922-2016

Il neige... de nouveau! (1985)

MARTINS, José Eduardo; piano

MENDES, Gilberto, 1922-2016

Viva Villa (1987)

MARTINS, José Eduardo; piano

MENDES, Gilberto, 1922-2016

Um estudo? Eisler e Webern caminham nos mares do sul (1989)

MARTINS, José Eduardo; piano

CD0584; CD1717

OSWALD, Henrique, 1852-1931

Trio op. 9, Sol menor

MARTINS, José Eduardo; piano; FUKUDA, Elisa; violino; DEL CLARO, Antonio; violoncelo

OSWALD, Henrique, 1852-1931

Sonata op. 36, Mi maior

MARTINS, José Eduardo; piano; FUKUDA, Elisa; violino

Sonata

CD1021; CD1022

LACERDA, Francisco de, 1869 - 1934

Trente-six histoires pour amuser les enfants d'un artiste

MARTINS, José Eduardo; piano

Miniatura; Teses

CD1278

FICARELLI, Mário, 1937-2014

Minimal ciranda (1987)

MARTINS, José Eduardo; piano

In.: Mário Ficarelli: obras v. 5

FICARELLI, Mário, 1937-2014

Estudo n. 3 (1995)

MARTINS, José Eduardo; piano

Estudo

MARTINS, JOSÉ EDUARDO

In.: Mário Ficarelli: obras v. 5

CD1645; CD2424

OSWALD, Henrique, 1852-1931

Quarteto op. 26, Sol maior

MARTINS, José Eduardo; piano; VAN DE VELDE, Dirk; violino; SONNAERT, Marc; viola; DEVOS, Peter; violoncelo

OSWALD, Henrique, 1852-1931

Sonata-fantasia op. 44, Mi bemol maior

MARTINS, José Eduardo; piano; DEVOS, Peter; violoncelo

Sonata; Fantasia

OSWALD, Henrique, 1852-1931

Concerto op. 10

MARTINS, José Eduardo; piano; SMETS, Pascal; contrabaixo; Quarteto Rubio

Concerto

CD3161; CD3162

OSWALD, Henrique, 1852-1931

Machiette op. 2

Martins, José Eduardo; piano

In.: O piano intimista de Henrique Oswald

OSWALD, Henrique, 1852-1931

Variações sobre um tema de Barreto Netto

Martins, José Eduardo; piano

Variação

In.: O piano intimista de Henrique Oswald

OSWALD, Henrique, 1852-1931

Tre piccoli pezzi

Martins, José Eduardo; piano

In.: O piano intimista de Henrique Oswald

OSWALD, Henrique, 1852-1931

Berceuse

Martins, José Eduardo; piano

Berceuse

In.: O piano intimista de Henrique Oswald

OSWALD, Henrique, 1852-1931

Estudo scherzo

Martins, José Eduardo; piano

Estudo; Scherzo

In.: O piano intimista de Henrique Oswald

OSWALD, Henrique, 1852-1931

Estudo para mão esquerda

Martins, José Eduardo; piano

Estudo

In.: O piano intimista de Henrique Oswald

MARTINS, JOSÉ EDUARDO

OSWALD, Henrique, 1852-1931
Six marceaux op. 4
Martins, José Eduardo; piano
In.: O piano intimista de Henrique Oswald

OSWALD, Henrique, 1852-1931
Polonaise op. 34, n. 1
Martins, José Eduardo; piano
Polonaise
In.: O piano intimista de Henrique Oswald

CD3389
Servenière, François, 1961-
Études cosmiques
Martins, José Eduardo; piano
Estudo
In.: Éthers de l'infini: études contemporaines pour piano

Servenière, François, 1961-
Outono cósmico
Martins, José Eduardo; piano
Estudo
In.: Éthers de l'infini: études contemporaines pour piano

Carrapatoso, Eurico, 1962-
Missa sem palavras, estudos litúrgicos (5)
Martins, José Eduardo; piano
Estudo
In.: Éthers de l'infini: études contemporaines pour piano

Arnaoudov, Georgi, 1957-
Et iterum venturus
Martins, José Eduardo; piano
Estudo
In.: Éthers de l'infini: études contemporaines pour piano

PEIXINHO, Jorge
Estudo n. 5, Die reihe
Martins, José Eduardo; piano
Estudo
In.: Éthers de l'infini: études contemporaines pour piano

CD3392
LOPES-GRACA, Fernando, 1906-1994
Canto de amor e de morte
Martins, José Eduardo; piano
In.: Fernando Lopes-Graça: música para piano, CD 1

LOPES-GRACA, Fernando, 1906-1994
Músicas fúnebres
Martins, José Eduardo; piano
2. Perpétua para a campa de Carlos Oliveira; 3. Adeus a Maria Lamas; 4. Morto, José Gomes Ferreira, vais ao nosso lado; 5. Deploração na morte trágica de Samora Machel; 6. Preito à

MARTINS, JOSÉ EDUARDO

memória de Francisco Miguel, uma vida heróica; 7. Moimento a Francine Benoit; 8. Treno no passamento de Ernesto de Castro e Silva, amigo e camarada; 9. À memória de Michel Giacometti por tudo o que o povo português e a sua música tradicional lhe ficam devendo; 10. Um saudoso adeus distante para Louis Sagner

In.: Fernando Lopes-Graça: música para piano, CD 1

CD3393

LOPES-GRACA, Fernando, 1906-1994

Música de piano para as crianças

Martins, José Eduardo; piano

In.: Fernando Lopes-Graça: música para piano, CD 2

LOPES-GRACA, Fernando, 1906-1994

Cosmorama

Martins, José Eduardo; piano

In.: Fernando Lopes-Graça: música para piano, CD 2

D4686XCD0865

OSWALD, Henrique, 1852-1931

Sonata op. 21, Ré menor

DEL CLARO, Antonio; violoncelo; MARTINS, José Eduardo; piano

Sonata

In.: Obras para violoncelo e piano

OSWALD, Henrique, 1852-1931

Berceuse

DEL CLARO, Antonio; violoncelo; MARTINS, José Eduardo; piano

In.: Obras para violoncelo e piano

OSWALD, Henrique, 1852-1931

Élegie

DEL CLARO, Antonio; violoncelo; MARTINS, José Eduardo; piano

In.: Obras para violoncelo e piano

OSWALD, Henrique, 1852-1931

Sonate fantaisie

DEL CLARO, Antonio; violoncelo; MARTINS, José Eduardo; piano

In.: Obras para violoncelo e piano

D4687; XCD0865

OSWALD, Henrique, 1852-1931

Valsa lenta

MARTINS, José Eduardo; piano

Valsa

In.: Obras para violoncelo e piano

OSWALD, Henrique, 1852-1931

Fogli d'album

MARTINS, José Eduardo; piano

In.: Obras para violoncelo e piano

MARTINS, JOSÉ EDUARDO

OSWALD, Henrique, 1852-1931
Em Nacelle
MARTINS, José Eduardo; piano
In.: Obras para violoncelo e piano

OSWALD, Henrique, 1852-1931
Variações sobre um tema de Barrozo Netto
MARTINS, José Eduardo; piano
Variação
In.: Obras para violoncelo e piano

OSWALD, Henrique, 1852-1931
Estudo para a mão esquerda
MARTINS, José Eduardo; piano
Estudo
In.: Obras para violoncelo e piano

OSWALD, Henrique, 1852-1931
Estudo póstumo
MARTINS, José Eduardo; piano
Estudo
In.: Obras para violoncelo e piano

D5082X; CD0348
DEBUSSY, Achille-Claude, 1862-1918
Danse Bohémienne (1880)
Martins, José Eduardo; piano
In.: Debussy - Iwami - Oswald

DEBUSSY, Achille-Claude, 1862-1918
Danse (tarantelle styrienne) (1890)
Martins, José Eduardo; piano
In.: Debussy - Iwami - Oswald

DEBUSSY, Achille-Claude, 1862-1918
D'un cahier d'esquisses (1903)
Martins, José Eduardo; piano
In.: Debussy - Iwami - Oswald

DEBUSSY, Achille-Claude, 1862-1918
Page d'album (1915)
Martins, José Eduardo; piano
In.: Debussy - Iwami - Oswald

DEBUSSY, Achille-Claude, 1862-1918
Masques (1904)
Martins, José Eduardo; piano
In.: Debussy - Iwami - Oswald

DEBUSSY, Achille-Claude, 1862-1918
L'isle joyeuse (1904)
Martins, José Eduardo; piano
In.: Debussy - Iwami - Oswald

MARTINS, JOSÉ EDUARDO

OSWALD, Henrique, 1852-1931
Il neige
Martins, José Eduardo; piano
In.: Debussy - Iwami - Oswald
Localização: D5082; XCD0348

OSWALD, Henrique, 1852-1931
Valsa op.25, n.1
Martins, José Eduardo; piano
In.: Debussy - Iwami - Oswald

OSWALD, Henrique, 1852-1931
Noturno op. 14, n.5
Martins, José Eduardo; piano
In.: Debussy - Iwami - Oswald

OSWALD, Henrique, 1852-1931
Berceuse (1886)
Martins, José Eduardo; piano
In.: Debussy - Iwami - Oswald

OSWALD, Henrique, 1852-1931
Scherzo-étude (1902)
Martins, José Eduardo; piano
In.: Debussy - Iwami - Oswald

IWAMI, Tsuna, 1923-
Algo sutil e profundo (1948)
Martins, José Eduardo; piano
In.: Debussy - Iwami - Oswald

IWAMI, Tsuna, 1923-
Idade madura (1947)
Martins, José Eduardo; piano
In.: Debussy - Iwami - Oswald

IWAMI, Tsuna, 1923-
O mar (1947)
Martins, José Eduardo; piano
In.: Debussy - Iwami - Oswald

MELLO FILHO, SILVIO FERRAZ

CD0790

No encaço do boi

TARCHA, Carlos; percussão; MONTANHA, Luís A; clarone

In.: Música contemporânea no Departamento I

CD1110/1

Ao encaço do boi (2002)

MONTANHA, Luís Eugênio; clarineta baixa; TARCHA, Carlos; percussão

In.: Duos e trios contemporâneos

CD2126; CD2127

Les silences d'un étrange jardin (1994)

BOMFIM, Cássia Carrascoza; flauta

CD2370

Cortázar ou Quarto com caixa vazia (1999)

BAZARIAN, Lúdia; piano

In.: Trópico das repetições: música de câmara de Silvio Ferraz

Trópico das repetições (1990)

BAZARIAN, Lúdia; piano

In.: Trópico das repetições: música de câmara de Silvio Ferraz

Les silences d'un étrange jardin (1994)

CARRASCOZA, Cássia; flauta

In.: Trópico das repetições: música de câmara de Silvio Ferraz

Nos dias de chuva fina (2004)

BAZARIAN, Lúdia; piano

In.: Trópico das repetições: música de câmara de Silvio Ferraz

Lamento quase mudo (2006)

PRESGRAVE, Fábio; violoncelo

In.: Trópico das repetições: música de câmara de Silvio Ferraz

Triptico das casas (2003)

BAZARIAN, Lúdia; piano

In.: Trópico das repetições: música de câmara de Silvio Ferraz

Triptico das linhas

PRESGRAVE, Fábio; violoncelo; BAZARIAN, Lúdia; piano

In.: Trópico das repetições: música de câmara de Silvio Ferraz

Poucas linhas de Ana Cristina (2003)

MELLO FILHO, SILVIO FERRAZ

MONTANHA, Luís Afonso; clarineta; FERRAZ, Silvio; computador
In.: Trópico das repetições: música de câmara de Silvio Ferraz

Cortázar ou Quarto com caixa vazia (1999)
BAZARIAN, Lídia; piano; FERRAZ, Silvio; computador
In.: Trópico das repetições: música de câmara de Silvio Ferraz

CD2382

De deserto a green-eyed- bay (1998 a 2000)
CARRASQUEIRA, Toninho; flauta; MONTANHA, Luís; clarineta baixa; FICARELLI, Alexandre;
oboé; ALPERT, Michael; trompa; ZANI, Amílcar; piano; DONNO, Rubens de; contrabaixo;
BOLOGNA, Ricardo; regente
In.: Música Nova por professores do Departamento de Música da ECA/USP

CD2410

Verônica Nadir itinerário de passagem (2007)
PRESGRAVE, Fabio; violoncelo; Quinteto Quintal Brasileiro; MENEZES, Simone; regente
In.: Novos universos sonoros

Fc00649; XCD2324

Algo sobre algo (1978)
Oliveira, Robert; percussão; Coro do Museu Lasar Segall; Ramos, Marco Antonio da Silva; regente
In.: I Encontro de Jovens Compositores

Anel anemic (1979)
Dworecki, Perez; viola; Lima, Mayara M.; violino
In.: I Encontro de Jovens Compositores

Ora H (1979)
Vischnia, Maria; violino; Lima, Mayra M. Oliveira; violino; Dworecki, Perez; viola; Kubala, Zigmunt;
violoncelo
In.: I Encontro de Jovens Compositores

Cantilena en canto
Souza, Kátia Guedes de; Pereira, Ana Yara C.; soprano
In.: I Encontro de Jovens Compositores

Fc0651; XCD2326

López Mejía, Alberto, 1953-
Sem título
Lopez Mejia, Alberto; clarineta; Toni, Marcelo; fagote; Mello Filho, Silvio Ferraz; trompa; Lennert,
José Eduardo; percussão; Oliveira, Robert de; percussão
In.: I Encontro de Jovens Compositores

MELLO FILHO, SILVIO FERRAZ

Fc0652; XCD2329

CABRERA, Silvia Maria Pires

Peça para coro infantil

Coral Feminino do I Encontro de Jovens Compositores; Mello, Sílvio Ferraz; regente

In.: I Encontro de Jovens Compositores

Fc3576; XCD2386

MELLO FILHO, Sílvio Ferraz, 1959-

Pequenos registros sobre fundo verde (1991)

Grupos de Câmara da ECA/USP; JARDIM, Gilmar; regente

In.: Encontro Internacional de Música Contemporânea

MENDES, GILBERTO

CD0230

Beba Coca-cola, motet em Ré menor (1966)
Kammerchor der Humboldt-Universität zu Berlin; GARBE, Johannes; regente
Moteto

O pente de Istanbul (1990)
TARCHA, Carlos; marimba; ABREU, Joaquim; vibrafone

Epsódio (1949)
BELLO, Nancy; soprano; RICCIARDI, Rubens; piano

Lamento 1956
BELLO, Nancy; soprano; RICCIARDI, Rubens; piano

Lagoa (1957)
BELLO, Nancy; soprano; RICCIARDI, Rubens; piano

Dizei, senhora (1966)
BELLO, Nancy; soprano; RICCIARDI, Rubens; piano

A mulher e o dragão (1967)
BELLO, Nancy; soprano; RICCIARDI, Rubens; piano

O meu amigo Koellreutter (1984)
BELLO, Nancy; soprano; RICCIARDI, Rubens; piano; TARCHA, Carlos; marimba

Ulysses em Copacabana surfando com James Joyce e Dorothy Lamour (1988)
CORRÊA, Renato Alves; flauta; PACHECO, Otinilo; clarineta; CASCAPERA, Sérgio; trompete;
PECCI, Eduardo; saxofone alto; VISCHNIA, Maria; violino; CRUZ, Cláudio; violino; JAFFÉ,
Marcelo; viola; DEUTSCH, Ruy; contrabaixo; GLOEDEN, Edelson; violão; MARTINS, José
Eduardo; piano; ESCOBAR, Aylton; regente

Il neige... de nouveau! (1985)
MARTINS, José Eduardo; piano

MENDES, GILBERTO

Viva Villa (1987)
MARTINS, José Eduardo; piano

Um estudo? Eisler e Webern caminham nos mares do sul (1989)
MARTINS, José Eduardo; piano

Santos football music (1969)
Orquestra Sinfônica da Rádio Westdeutscher, Colônia; BASTIANELLI, Piero; regente

CD0564; XCD0117

Los três padres, tango
BALZI, Beatriz; piano
In.: Compositores latino-americanos, 1, 2, 3

CD0610; CD1251

Com som sem som
Madrigal Renascentista; LACERDA, Afrânio; regente
In.: Madrigal renascentista

CD0622; CD1718

Vento noroeste (1982)
PAGANO, Caio; piano

CD0624; CD1722

O meu amigo Koellreutter
McDAVIT, Carol; soprano; TABORDA, Tato; marimba; MADEIRA, Maria Teresa; piano

CD0795; XCD0392

Prelúdios

MENDES, GILBERTO

Antonio Eduardo; piano
Prelúdio
In.: Amor, humor e outros portos

Vacariana (1959)
Antonio Eduardo; piano
In.: Amor, humor e outros portos

Peça para piano n. 16 (1959)
Antonio Eduardo; piano
In.: Amor, humor e outros portos

Recado a Schumann (1983)
Antonio Eduardo; piano
In.: Amor, humor e outros portos

Il neige... de nouveau! (1985)
Antonio Eduardo; piano
In.: Amor, humor e outros portos

Viva Villa (1987)
Antonio Eduardo; piano
In.: Amor, humor e outros portos

Um estudo? Eisler Webern
Antonio Eduardo; piano
In.: Amor, humor e outros portos

Caminham nos Mares do Sul (1989)
Antonio Eduardo; piano
In.: Amor, humor e outros portos

Vers les joyeux tropiques (1988)
Antonio Eduardo; piano
In.: Amor, humor e outros portos

Fuer Annette I, II e III (1993)
Antonio Eduardo; piano
In.: Amor, humor e outros portos

MENDES, GILBERTO

Pour Eliane (1995)
Antonio Eduardo; piano
In.: Amor, humor e outros portos

Estudo, ex-tudo, eis tudo, pois...! (1997)
Antonio Eduardo; piano
In.: Amor, humor e outros portos

CD1106; CD1107

Asthmatour (1971)
Coro, percussão
Teses; Exemplos musicais
Localização: CD1106; CD1107

CD1114/5

Peças (16)
CHEBL, Terão; piano
In.: Gilberto Mendes

Fuer Annette I, II, III (1993)
CHEBL, Terão; piano
In.: Gilberto Mendes

Prelúdios (5)
CHEBL, Terão; piano
Prelúdio
In.: Gilberto Mendes

Rimsky (2000)
BAZARIAN, Lúcia; piano; Quarteto de Cordas da Cidade de São Paulo; CHEBL, Terão; piano
In.: Gilberto Mendes

MENDES, GILBERTO

CD1703; CD3415

Episódio (1949)

PORTARI, Fernando; tenor; RICCIARDI, Rubens; piano

A hora cinzenta (1951/52)

LAMOSA, Rosana; soprano; RICCIARDI, Rubens; piano

Felicidade I (1951/52)

LAMOSA, Rosana; soprano; RICCIARDI, Rubens; piano

Felicidade II (1951/52)

LAMOSA, Rosana; soprano; RICCIARDI, Rubens; piano

Ingratidão (1951/52)

LAMOSA, Rosana; soprano; RICCIARDI, Rubens; piano

Adolescência (1951/52)

LAMOSA, Rosana; soprano; RICCIARDI, Rubens; piano

Confusão (1951/52)

LAMOSA, Rosana; soprano; RICCIARDI, Rubens; piano

Sugestões do crepúsculo (1951)

PORTARI, Fernando; tenor; RICCIARDI, Rubens; piano

Sonho póstumo (fragmento) (1955)

LAMOSA, Rosana; soprano; RICCIARDI, Rubens; piano

Peixes de prata (1955)

PORTARI, Fernando; tenor; RICCIARDI, Rubens; piano

A tecelã (1955)

PORTARI, Fernando; tenor; RICCIARDI, Rubens; piano

MENDES, GILBERTO

Lamento (1956)

PORTARI, Fernando; tenor; RICCIARDI, Rubens; piano

Canção simples (1957)

LAMOSA, Rosana; soprano; PORTARI, Fernando; tenor; RICCIARDI, Rubens; piano

Lagoa (1957)

PORTARI, Fernando; tenor; RICCIARDI, Rubens; piano

Desencanto (1957)

LAMOSA, Rosana; soprano; RICCIARDI, Rubens; piano

Dizei, senhora (1966)

PORTARI, Fernando; tenor; RICCIARDI, Rubens; piano

A mulher e o dragão (1967)

LAMOSA, Rosana; soprano; RICCIARDI, Rubens; piano

Poeminha poemeto poemeu poesseu poessua da flor (1984)

PORTARI, Fernando; tenor; RICCIARDI, Rubens; piano

O trovador (1993)

PORTARI, Fernando; tenor; RICCIARDI, Rubens; piano

Finismundo: A última viagem I (1993)

PORTARI, Fernando; tenor; RICCIARDI, Rubens; piano

Anatomia da musa (1995)

PORTARI, Fernando; tenor; RICCIARDI, Rubens; piano

Fenomenologia da certeza (1995)

PORTARI, Fernando; tenor; RICCIARDI, Rubens; piano

MENDES, GILBERTO

Sol de Maiakovski (1995)

LAMOSA, Rosana; soprano; RICCIARDI, Rubens; piano

Tvgrama I (Tombeau de Mallarmé) (1995)

LAMOSA, Rosana; soprano; RICCIARDI, Rubens; piano

Desencontros, à memória de Kurt Weil, à lembrança de Gilberto Mendes

LAMOSA, Rosana; soprano; RICCIARDI, Rubens; piano

Luz mediterrânea: no olvido do tempo (1995)

LAMOSA, Rosana; soprano; RICCIARDI, Rubens; piano

O pai do universo (1997)

PORTARI, Fernando; tenor; RICCIARDI, Rubens; piano

Amplitude (1999)

LAMOSA, Rosana; soprano; RICCIARDI, Rubens; piano

Mais uma vez (1999)

PORTARI, Fernando; tenor; RICCIARDI, Rubens; piano

A festa

LAMOSA, Rosana; soprano; RICCIARDI, Rubens; piano

CD1970

Prelúdio n. 4 (1958)

GAZZANEO, Paulo; piano

Prelúdio

In.: Prelúdios

CD2382

Seul un urubu solitaire (2004)

MENDES, GILBERTO

CARRASQUEIRA, Toninho; flauta; MONTEIRO, Eduardo; piano; STEGMANN, Betina; violino;
RIOS, Nelson; violino; SUETHOLZ, Robert; violoncelo
In.: Música Nova por professores do Departamento de Música da ECA/USP

CD2574

O meu amigo Koellreutter (1984)
KAISER, Andrea; soprano; ALESSIO, Beatriz; piano; MASANO, César; marimba
In.: A música de Gilberto Mendes

Cavalo azul (1961)
HERR, Martha; soprano
In.: A música de Gilberto Mendes

Música para 12 instrumentos (1961)
In.: A música de Gilberto Mendes

Rotationis (1962)
Orquestra
In.: A música de Gilberto Mendes

Música para piano n. 1 (1962)
ALESSIO, Beatriz; piano
In.: A música de Gilberto Mendes

Uma voz, uma fala (1993)
ALESSIO, Beatriz; piano
In.: A música de Gilberto Mendes

Sinfonia de navios andantes (2009)
Orquestra
In.: A música de Gilberto Mendes

Estudo do pente de Istambul (1995)
ALESSIO, Beatriz; piano
In.: A música de Gilberto Mendes

Prelúdio (2001)
ZANON, Fábio; violão
In.: A música de Gilberto Mendes

MENDES, GILBERTO

Quasi una passacaglia (2001)
ZANON, Fábio; violão
In.: A música de Gilberto Mendes

CD3465

Três contos de Cortazar
Gleizes, Mireille; piano
In.: Sit down and listen: piano 1994

D0027; XCD0046

Beba Coca-cola, motet em Ré menor (1966)
Madrigal Ars Viva; WOLFF, Klaus-Dieter; regente
Madrigal; Moteto

Vai e vem
Madrigal Ars Viva; WOLFF, Klaus-Dieter; regente
Madrigal

MONTEIRO, EDUARDO

CD1045

BAUER, Guilherme, 1940-
Sugestões de Inúbias (1991)
MONTEIRO, Eduardo; flauta; EISENBERG, Alexandre; flauta
In.: Partita brasileira

CD1701; CD2974

KRIEGER, Edino, 1928-
Estudos intervalares (2001)
MONTEIRO, Eduardo; piano

CD2367

OSWALD, Henrique, 1852-1931
Quinteto, op. 18
MONTEIRO, Eduardo; piano; Quarteto Glazunov
In.: Fundação Maria Luisa e Oscar Americano: concertos 2007

CD2382

MENDES, Gilberto, 1922-2016
Seul un urubu solitaire (2004)
CARRASQUEIRA, Toninho; flauta; MONTEIRO, Eduardo; piano; STEGMANN, Betina; violino;
RIOS, Nelson; violino; SUETHOLZ, Robert; violoncelo
In.: Música Nova por professores do Departamento de Música da ECA/USP

SANTORO, Cláudio, 1919-1989
Música de câmara (1944)
CARRASQUEIRA, Toninho; flauta; MAIA, Diogo; clarineta; MONTANHA, Luís; clarineta baixa;
MONTEIRO, Eduardo; piano; STEGMANN, Betina; violino; SUETHOLZ, Robert; violoncelo;
BOLOGNA, Ricardo; regente
In.: Música Nova por professores do Departamento de Música da ECA/USP

CD2439

TAVARES, Mario
Concerto (1997)
MONTEIRO, Eduardo; flauta; FAGERLANDE, Aloysio; fagote; Orquestra Sinfônica da Escola de
Música da UFRJ; CARDOSO, André; regente
In.: Música brasileira de concerto para fagote, v. I: Fagote e orquestra de câmara

OLIVEIRA, WILLY CORREA DE

CD0488; XCD0087

Que trata de España (1993)

APRO, Flávio; violão

In.: Praeludium

CD0624; CD1722

Cantata de aniversário

SCHACK, Margarida; soprano; SANTOS, Paulo Sérgio; clarineta

Cantata

CD0790

In memoriam Philadelpho Menezes

SILVA, Maurílio; flauta doce

In.: Música contemporânea no Departamento I

Rua Colômbia, 20

COMI, Carolina de; soprano; BONIS, Maurício de; piano

In.: Música contemporânea no Departamento I

Evocação do Recife

BONIS, Maurício de; piano

In.: Música contemporânea no Departamento I

CD1646

Materiales (1980)

KAISER, Andrea; soprano; ABREU, Joaquim; percussão; GIANESELLA, Eduardo; percussão;

RIGHINI, Ricardo; percussão; FRASER, Richard; percussão; DEL GRANDE, Elizabeth; percussão;

VEIGA, Felipe; percussão; CARNEIRO, Nelson; percussão; ROCHA, Abel; regente

In.: Materiales

CD1650; CD1652

Instantes (3) (1977)

PAGANO, CAIO; piano

In.: O presente: piano

Instantes (3) (1977)

PAGANO, CAIO; piano

In.: O presente: piano

OLIVEIRA, WILLY CORREA DE

Instantes (3) (1977)
PAGANO, CAIO; piano
In.: O presente: piano

Prelúdios (2) (1971-1975)
PAGANO, CAIO; piano
Prelúdio
In.: O presente: piano

Velhos hinos cantados de novo (1991)
TOMIMURA, Fernando; piano
In.: O presente: piano

Noturno em torno de uma deusa nua
MONTEIRO, Bruno; piano
Noturno
In.: O presente: piano

The storm of the stars in the sky will turn to quiet (1997)
KANJI, Isabel; piano
In.: O presente: piano

Valsas para piano (7)
TONELLA, Lílian; piano
Valsa
In.: O presente: piano

CD1651;CD1653;CD3320

Miserere
SIQUEIRA, Marcus; voz (faixa 3); BONIS, Maurício de; piano (faixas 1,3 a 14); OLIVEIRA, Willy
Corrêa de; piano (faixas 2, 14); TONELLA, Lílian; piano (faixa 15)
In.: O presente: miserere e canções

Canções: Song (2003)
COMI, Carolina de; soprano; BONIS, Maurício de; piano
In.: O presente: miserere e canções

Canções: Cristal (2001)
COMI, Carolina de; soprano; BONIS, Maurício de; piano
In.: O presente: miserere e canções

Canções: Canções de Celan (1997)
COMI, Carolina de; soprano; BONIS, Maurício de; piano
In.: O presente: miserere e canções

Canções: Cantares por Diamantina (1981)
COMI, Carolina de; soprano; BONIS, Maurício de; piano
In.: O presente: miserere e canções

Canções: Canção polifônica IV (1958)
COMI, Carolina de; soprano; BONIS, Maurício de; piano
In.: O presente: miserere e canções

Canções: Soneto de maio (1999)
COMI, Carolina de; soprano; BONIS, Maurício de; piano
In.: O presente: miserere e canções

Canções: Infância. Versão 1 (2002)
COMI, Carolina de; soprano; BONIS, Maurício de; piano
In.: O presente: miserere e canções

Canções: Infância. Versão 2 (2002)
COMI, Carolina de; soprano; BONIS, Maurício de; piano
In.: O presente: miserere e canções

Canções: Infância. Versão 3 (2003)
COMI, Carolina de; soprano; BONIS, Maurício de; piano
In.: O presente: miserere e canções
Localização: CD1651; CD1653; CD3320

Canções: Janelas (2002)
COMI, Carolina de; soprano; BONIS, Maurício de; piano
In.: O presente: miserere e canções

Canções: O Capibaribe (2001)
COMI, Carolina de; soprano; BONIS, Maurício de; piano
In.: O presente: miserere e canções
Localização: CD1651; CD1653; CD3320

Canções: Canções (4) sobre poemas de Jorge Koshiyama (2001)
COMI, Carolina de; soprano; BONIS, Maurício de; piano
In.: O presente: miserere e canções

Canções: Muros de pedra de Segóvia (1999)
COMI, Carolina de; soprano; BONIS, Maurício de; piano
In.: O presente: miserere e canções

Canções: Lluvia (2003)
COMI, Carolina de; soprano; BONIS, Maurício de; piano
In.: O presente: miserere e canções

OLIVEIRA, WILLY CORREA DE

Canções: Rua Colômbia,20 (2001)
COMI, Carolina de; soprano; BONIS, Maurício de; piano
In.: O presente: miserere e canções

CD1968

Madrigale: In my craft or sullen art
Núcleo Hespérides: Música das Américas
In.: Luminamara: música contemporânea do Brasil

CD2600

Arya per Yara (2011)
CAVUOTO, Simona; violino
In.: O violino na metrópole

!Oh, este viejo y roto violin! (2011)
CAVUOTO, Simona; violino
In.: O violino na metrópole

Allgemeine periodik (2009)
CAVUOTO, Simona; violino
In.: O violino na metrópole

D0027; XCD0046

Um movimento vivo (1962)
Madrigal Ars Viva; WOLFF, Klaus-Dieter; regente
Madrigal

D4530; XCD0388

Phantasiestueck II
Quinteto de sopros da Universidade de Brasília
Fantasia
In.: Bienal de música brasileira contemporânea, I

Fc3576;XCD2386

Prelúdios (1973)
Grupos de Câmara da ECA/USP; JARDIM, Gilmar; regente
In.: Encontro Internacional de Música Contemporânea

XCD0400

Nos campos do silêncio: a música da Rússia contemporânea: Símbolos e ícones: a Pátria russa
Programa de rádio; Realismo socialista; Música - União Soviética

XCD0408

Recife, infância: espelhos
BONIS, Maurício de; piano

Miserere
BONIS, Maurício de; piano

Valsas (6)
KANJI, Isabel; piano

Cantos adquiridos
BONIS, Maurício de; piano

Duas aquarelas pintadas ao natural
BONIS, Maurício de; piano

XCD0781

Madrigale: In my craft or sullen art
PETRI, Heloísa; soprano; KAISER, Andréa; soprano; SOARES, José Antônio; barítono; WOLFE,
Rogério; flauta; PORTO ALEGRE, Paulo; violão; CIVILE, Rosana; piano; ABREU, Joaquim;
percussão; RIBEIRO, Antônio; regente

XCD2332

Concerto para piano e orquestra
Pagano, Caio; piano; Orquestra Sinfônica Estadual; Carvalho, Eleazar de; regente

La flamme de la chandelle
Conjunto Ars Contemporânea do Rio de Janeiro

RAMOS, MARCO ANTÔNIO SILVA

CD0560; CD0574

JARDIM, Gilmar, 1958-

Sonhos de Bruegel

IMBERT, Celine; soprano; HOLTZER, Norma; harpa; DEDONO, Rubens; contrabaixo; TARCHA, Carlos; vibrafone; MEHMARI, André; sons de vidro processados; Stúdio Coral Feminino; RAMOS, Marco Antônio Silva; regente; Orquestra de Cellos de São Paulo; JARDIM, Gilmar; regente
In.: Soprador de vidro

D2325; XCD0307

MESQUITA, José Joaquim Emerico Lobo de, ca.1750-1805

Motetos

PRIOLI, Lenice; contralto; Madrigal do Departamento de Música da ECA/USP; RAMOS, Marco Antonio da Silva; regente

Moteto

OLIVEIRA, Manoel Dias de, 1735-1813

PRIOLI, Lenice; contralto; Madrigal do Departamento de Música da ECA/USP; RAMOS, Marco Antonio da Silva; regente

Moteto

D2442; XCD1222

Idade Média e Renascimento

Coro

Música - Idade Média; Renascimento (Música)

In.: Concerto do meio-dia: a história da música e suas formas

D2443X; CD1223

Romantismo e Pós-romantismo

In.: Concerto do meio-dia: a história da música e suas formas

RAMOS, MARCO ANTÔNIO SILVA

Fc00649; XCD2324

MELLO FILHO, Silvio Ferraz, 1959-

Algo sobre algo (1978)

Oliveira, Robert; percussão; Coro do Museu Lasar Segall; Ramos, Marco Antonio da Silva; regente

In.: I Encontro de Jovens Compositores

Fc1481; XCD2360

ENCINA, Juan del (Fermoselle), 1468-c.1529

Oy comamos y bebamos

Coral da ECA; Ramos, Marco Antonio da Silva; regente

In.: I Encontro de Coros das Universidades Estaduais Paulistas

JANNEQUIN, Clement, c.1475-1560

Petite nymphe folastre

Coral da ECA; Ramos, Marco Antonio da Silva; regente

In.: I Encontro de Coros das Universidades Estaduais Paulistas

PALESTRINA, Giovanni Pierluigi da, 1525-1594

Alla riva del Tebro

Coral da ECA; Ramos, Marco Antonio da Silva; regente

In.: I Encontro de Coros das Universidades Estaduais Paulistas

TOMKINS, Thomas, 1572-1656

Ho, yes! Has any found a Lad?

Coral da ECA; Ramos, Marco Antonio da Silva; regente

In.: I Encontro de Coros das Universidades Estaduais Paulistas

SCHUBERT, Franz Peter, 1797-1828

Chor der Engel

Coral da ECA; Ramos, Marco Antonio da Silva; regente

In.: I Encontro de Coros das Universidades Estaduais Paulistas

GARCIA, José Maurício Nunes, Pe, 1767-1830

Tenuisti, gradual para o Domingo de Ramos

Coral da ECA; Ramos, Marco Antonio da Silva; regente

In.: I Encontro de Coros das Universidades Estaduais Paulistas

SALLES, PAULO DE TARSO

CD3412

NAZARE, Ernesto, 1863-1934

Odeón

Arranjo de Paulo de Tarso Salles

Caron, Pascal; percussão; Duo Franco-Brésilien

In.: Duo Franco-Brésilien

NAZARE, Ernesto, 1863-1934

Brejeiro

Arranjo de Paulo de Tarso Salles

Drouhin, Karine; violoncelo; Caron, Pascal; percussão; Duo Franco-Brésilien

In.: Duo Franco-Brésilien

SUETHOLZ, ROBERT

CD1118; CD1119

REZENDE, Marisa
Cismas (1999)BAZARIAN, Lúcia; piano; STEGMANN, Betina; violino; JAFFÉ, Marcelo; viola; SUETHOLZ, Robert;
violoncelo; POLES, Ana Valéria; contrabaixo
In.: Marisa Rezende: música de câmara

CD2382

MENDES, Gilberto, 1922-2016

Seul un urubu solitaire (2004)

CARRASQUEIRA, Toninho; flauta; MONTEIRO, Eduardo; piano; STEGMANN, Betina; violino;
RIOS, Nelson; violino; SUETHOLZ, Robert; violoncelo

In.: Música Nova por professores do Departamento de Música da ECA/USP

SANTORO, Cláudio, 1919-1989

Música de câmara (1944)

CARRASQUEIRA, Toninho; flauta; MAIA, Diogo; clarineta; MONTANHA, Luís; clarineta baixa;
MONTEIRO, Eduardo; piano; STEGMANN, Betina; violino; SUETHOLZ, Robert; violoncelo;
BOLOGNA, Ricardo; regente

In.: Música Nova por professores do Departamento de Música da ECA/USP

TABORDA, Tato

Pequena música noturna (1999 a 2007)

CARRASQUEIRA, Toninho; flauta; MAIA, Diogo; clarineta; CASCAPERA, Sérgio; trompete;
ALPERT, Michael; trompa; ZANI, Amílcar; piano; RIOS, Nelson; violino; JAFFÉ, Marcelo; viola;
SUETHOLZ, Robert; violoncelo; CARNEIRO, Nelson; percussão; DONNO, Rubens de;
contrabaixo; BOLOGNA, Ricardo; regente

In.: Música Nova por professores do Departamento de Música da ECA/USP

TARCHA, CARLOS

CD0230

MENDES, Gilberto, 1922-2016

O pente de Istanbul (1990)

TARCHA, Carlos; marimba; ABREU, Joaquim; vibrafone

MENDES, Gilberto, 1922-2016

O meu amigo Koellreutter (1984)

BELLO, Nancy; soprano; RICCIARDI, Rubens; piano; TARCHA, Carlos; marimba

CD0365; CD3364; XCD0074

SEINCMAN, Eduardo, 1955-

A dança dos duplos: A dança lúgubre

CARRASQUEIRA, Antonio Carlos; flauta contralto; TARCHA, Carlos; marimba; ZANI, Amilcar; piano

CD0560; CD0574

JARDIM, Gilmar, 1958-

Sonhos de Bruegel

IMBERT, Celine; soprano; HOLTZER, Norma; harpa; DEDONO, Rubens; contrabaixo; TARCHA, Carlos; vibrafone; MEHMARI, André; sons de vidro processados; Stúdio Coral Feminino; RAMOS, Marco Antônio Silva; regente; Orquestra de Cellos de São Paulo; JARDIM, Gilmar; regente
In.: Soprador de vidro

JARDIM, Gilmar, 1958-

A defesa mágica do espelho

TARCHA, Carlos; percussão; MARUN, Nahim; piano; VASCONCELOS, Naná; percussão; GONÇALVES, Stella de; didgeridoo; HOLTZER, Norma; harpa; GLOEDEN, Edelson; violão; DEDONO, Rubens; contrabaixo; Orquestra de Cellos de São Paulo; JARDIM, Gilmar; regente
In.: Soprador de vidro

JARDIM, Gilmar, 1958-

Pontos de vista

CARRASQUEIRA, Antônio C; flauta; RAELLE, Luca; clarineta e clarone; JAFFÉ, Marcelo; viola; GLOEDEN, Edelson; violão; DEDONO, Rubens; contrabaixo; MARUM, Nahim; piano; MEHMARI, André; piano improvisado; VASCONCELOS, Naná; percussão; TARCHA, CARLOS; percussão; JARDIM, Gilmar; regência
In.: Soprador de vidro

CD0790

MELLO FILHO, Silvio Ferraz, 1959-

No encaço do boi

TARCHA, Carlos; percussão; MONTANHA, Luís A; clarone
In.: Música contemporânea no Departamento I

TARCHA, CARLOS

CD1110/1

MELLO FILHO, Silvio Ferraz, 1959-

Ao encaço do boi (2002)

MONTANHA, Luís Eugênio; clarineta baixa; TARCHA, Carlos; percussão

In.: Duos e trios contemporâneos

ÁLVARES, Eduardo Guimarães, 1959 -

Noturno (2001/2002)

MONTANHA, Luís Eugênio; clarineta baixa; TARCHA, Carlos; percussão

In.: Duos e trios contemporâneos

LACERDA, Marcos Branda, 1954 -

Passagens (2001)

MONTANHA, Luís Eugênio; clarineta baixa; TARCHA, Carlos; vibrafone

In.: Duos e trios contemporâneos

SEINCMAN, Eduardo, 1955-

O pássaro da chuva (2002)

MONTANHA, Luís Eugênio; clarineta baixa; TARCHA, Carlos; percussão

In.: Duos e trios contemporâneos

CZECÖ, Luiz Carlos, 1945 -

Canções dos dias vãos 5 (1997)

MONTANHA, Luís Eugênio; clarineta baixa; TARCHA, Carlos; percussão; GIANESELLA, Eduardo; percussão

In.: Duos e trios contemporâneos

CD1118; CD1119

REZENDE, Marisa

Sintagma (1988)

CARRASCOZA, Cássia; flauta; TARCHA, Carlos; percussão; BAZARIAN, Lídia; piano

In.: Marisa Rezende: música de câmara

CD1276

FICARELLI, Mário, 1937-2014

Ensaio 90 (1990)

TARCHA, Carlos; percussão; ABREU, Zito; percussão; FRAZER, Richard; percussão

In.: Mário Ficarella: obras v. 3

CD1806

CORTES, Edmundo Villani, 1930-

Ânfora

Fernandes, Karin; piano; Tarcha, Carlos; vibrafone; Orquestra Sinfônica do Theatro São Pedro;

Patarra, Emiliano; regente

TARCHA, CARLOS

In.: Opus 80

FC4147; FC4148; XCD1305

LACERDA, Osvaldo, 1927-2011

Suíte: Arrasta-pé, Ponto, Tocata

TARCHA, Carlos; xilofone; TAHME, Edgar; piano

Suíte

TINETTI, GILBERTO

CD2709

BARTOK, Bela, 1881-1945

Canções folclóricas (3)

TINETTI, Gilberto; piano; DWORECKI, Perez; viola

In.: Perez Dworeck: musical memories, II

BARTOK, Bela, 1881-1945

Peças infantis (5)

TINETTI, Gilberto; piano; DWORECKI, Perez; viola

In.: Perez Dworeck: musical memories, II

RACHMANINOFF, Sergei Vasilievitch, 1873-1943

Vocalise

TINETTI, Gilberto; piano; DWORECKI, Perez; viola

In.: Perez Dworeck: musical memories, II

D3075; XCD0498

BRAHMS, Johannes, 1833-1897

Sonata n. 1, op. 38, Mi menor

MENESES, Antonio; violoncelo; TINETTI, Gilberto; piano

Sonata

In.: Egon Zehnder International

FC4145; FC4146; XCD1302

LACERDA, Osvaldo, 1927-2011

Appassionato, cantilena e tocata: Cantilena

DWORECKI, Perez; viola; TINETTI, Gilberto; piano

TOKESHI, ELIANA

CD2575

GUERRA PEIXE, César, 1914-1990
Sonata n. 2 (1978)
TOKESHI, Eliana; violino; BORGHOFF, Guida; piano
Sonata
In.: Obras para violino e piano

GUERRA PEIXE, César, 1914-1990
Música (1944)
TOKESHI, Eliana; violino; BORGHOFF, Guida; piano
In.: Obras para violino e piano

GUERRA PEIXE, César, 1914-1990
Duas peças (1947)
TOKESHI, Eliana; violino; BORGHOFF, Guida; piano
In.: Obras para violino e piano

GUERRA PEIXE, César, 1914-1990
Miniaturas n. 1 (1947)
TOKESHI, Eliana; violino; BORGHOFF, Guida; piano
In.: Obras para violino e piano

GUERRA PEIXE, César, 1914-1990
A inúbia do caboclinho (1956)
TOKESHI, Eliana; violino; BORGHOFF, Guida; piano
In.: Obras para violino e piano

GUERRA PEIXE, César, 1914-1990
Três peças (1957)
TOKESHI, Eliana; violino; BORGHOFF, Guida; piano
In.: Obras para violino e piano
Localização: CD2575

GUERRA PEIXE, César, 1914-1990
Variações opcionais (1977)
TOKESHI, Eliana; violino; BORGHOFF, Guida; piano
Variação
In.: Obras para violino e piano

GUERRA PEIXE, César, 1914-1990
Quatro coisas (1987)
TOKESHI, Eliana; violino; BORGHOFF, Guida; piano
In.: Obras para violino e piano

GUERRA PEIXE, César, 1914-1990
Sonata n. 1 (1951)
TOKESHI, Eliana; violino; BORGHOFF, Guida; piano
Sonata
In.: Obras para violino e piano

TONI, OLIVIER

CD0607; CD0608

MESQUITA, José Joaquim Emerico Lobo de, ca.1750-1805
 Antífona à Nossa Senhora
 Coro e Orquestra dos Festivais de Prados; TONI, Olivier; regente
 Antífona
 In.: A música em Prados

MESQUITA, José Joaquim Emerico Lobo de, ca.1750-1805
 Missa de Réquiem "Ofício das violetas": Invitatório e intróito
 Madrigal e Orquestra do Departamento de Música da ECA/USP; TONI, Olivier; regente
 Missa
 In.: A música em Prados

MESQUITA, José Joaquim Emerico Lobo de, ca.1750-1805
 Ofertório à Nossa Senhora
 Coro e Orquestra dos Festivais de Prados; TONI, Olivier; regente
 In.: A música em Prados

PAIXAO, José Joaquim da, ca1792-?
 Tremit mundus
 HERR, Martha; soprano; Coro e Orquestra dos Festivais de Prados; TONI, Olivier; regente
 In.: A música em Prados

GARCIA, José Maurício Nunes, Dr, 1808-1884
 Moteto dos santos apóstolos
 Coro e Orquestra dos Festivais de Prados; TONI, Olivier; regente
 Moteto
 In.: A música em Prados

CD1277

FICARELLI, Mário, 1937-2014
 Prólogo e fanfarra (1969)
 Quinteto de Metais de São Paulo; TONI, Olivier; regente
 In.: Mário Ficarelli: obras, v. 4

D2325; XCD0307

MESQUITA, José Joaquim Emerico Lobo de, ca.1750-1805
 Madrigal do Departamento de Música da ECA/USP; Orquestra de Câmara do Departamento de
 Música ECA/USP; TONI, Olivier; regente
 Missa

D2944; XCD1762

ANÔNIMO

TONI, OLIVIER

Recitativo e Ária, laudatório

SIEGL, Marília; soprano; Orquestra de Câmara de São Paulo; TONI, Olivier; regente

Recitativo; Ária

In.: A Orquestra de Câmara de São Paulo apresenta: Música sul americana do século XVIII

OREJÓN Y APARICIO, José de, 1705-1765

Mariposa, cantata

SIEGL, Marília; soprano; Orquestra de Câmara de São Paulo; TONI, Olivier; regente

Cantata

In.: A Orquestra de Câmara de São Paulo apresenta: Música sul americana do século XVIII

MESQUITA, José Joaquim Emerico Lobo de, ca.1750-1805

Ofertório de Nossa Senhora

Grupo Coral do Instituto Cultural Ítalo-Brasileiro; LOURENÇÃO, Walter; regente; Orquestra de Câmara de São Paulo; TONI, Olivier; regente

In.: A Orquestra de Câmara de São Paulo apresenta: Música sul americana do século XVIII

Fc00649; XCD2324

GARCIA, José Maurício Nunes, Pe, 1767-1830

Sinfonia fúnebre (1790)

Orquestra do I Encontro de Jovens Compositores; Toni, Olivier; regente

In.: I Encontro de Jovens Compositores

Fc0650; XCD2325

MESQUITA, José Joaquim Emerico Lobo de, ca.1750-1805

Missa em Fá

Coro e Orquestra do I Encontro de Jovens Compositores; Toni, Olivier; regente

In.: I Encontro de Jovens Compositores

VILELA, IVAN

CD0909; CD1714

JOBIM, Antonio Carlos (Tom), 1927-1995

Amparo - Olha Maria

ALVES, Luciana; FERRAGUTTI, Toninho; VILELA, Ivan; MATSUDA, Ricardo

Música Popular - Brasil

In.: Rumos musicais 99 ao vivo

FERRAGUTTI, Toninho, 1959-

Domingos no parque

FERRAGUTTI, Toninho; VILELA, Ivan; MATSUDA, Ricardo

Música Popular - Brasil

In.: Rumos musicais 99 ao vivo

CD2806; CD2807; CD2919

SION, Roberto, 1946-

Cantilena

DOMINGUINHOS; voz; VILELA, Ivan; viola caipira; SION, Roberto; piano

In.: Roberto Sion : 12 canções inéditas (letras de Maurício Gusmão)

CD3172

Vilela, Ivan, 1962-

Paisagens

Música popular - Brasil; Música caipira - Brasil

ZANI, AMÍLCAR & ZANI, HELOÍSA

CD0365; CD3364; XCD0074

SEINCMAN, Eduardo, 1955-

A dança dos duplos: A dança lúgubre

CARRASQUEIRA, Antonio Carlos; flauta contralto; TARCHA, Carlos; marimba; ZANI, Amilcar; piano

SEINCMAN, Eduardo, 1955-

A dança dos duplos: A dança de Dorian

ZANI, Amilcar; piano; ZANI, Heloísa; piano

SEINCMAN, Eduardo, 1955-

A dança dos duplos: A dança misteriosa

ZANI, Heloisa; piano

CD1277

FICARELLI, Mário, 1937-2014

Sonata (1985)

FICARELLI, Alexandre; oboé; ZANI, Amilcar; piano

Sonata

In.: Mário Ficarelli: obras, v. 4

CD2382

MELLO FILHO, Silvio Ferraz, 1959-

De deserto a green-eyed- bay (1998 a 2000)

CARRASQUEIRA, Toninho; flauta; MONTANHA, Luís; clarineta baixa; FICARELLI, Alexandre; oboé; ALPERT, Michael; trompa; ZANI, Amílcar; piano; DONNO, Rubens de; contrabaixo;

BOLOGNA, Ricardo; regente

In.: Música Nova por professores do Departamento de Música da ECA/USP

TABORDA, Tato

Pequena música noturna (1999 a 2007)

CARRASQUEIRA, Toninho; flauta; MAIA, Diogo; clarineta; CASCAPERA, Sérgio; trompete;

ALPERT, Michael; trompa; ZANI, Amílcar; piano; RIOS, Nelson; violino; JAFFÉ, Marcelo; viola;

SUETHOLZ, Robert; violoncelo; CARNEIRO, Nelson; percussão; DONNO, Rubens de;

contrabaixo; BOLOGNA, Ricardo; regente

In.: Música Nova por professores do Departamento de Música da ECA/USP

XCD0037

BACH, Johann Sebastian, 1685-1750 e BUSONI, Ferruccio, 1866-1924

Ich ruf'zu dir, Herr

ZANI, Amílcar

Teses

In.: Um tributo a Edward Steuermann: recital de livre-docência